



't Boompje  
*helpt leren & organiseren*



EFFECTIEVE BEGELEIDING OP MAAT

Kinderen met een hulpvraag hebben recht op warmte, persoonlijke aandacht en ondersteuning. Geen enkel kind is hetzelfde, daarom bieden wij bij 't Boompje maatwerk. Wij adviseren en kijken hoe een kind het beste geholpen kan worden. In deze folder stellen wij ons aan u voor en lichten wij onze mogelijkheden voor scholen toe.

## WIE ZIJN WIJ?

Bij 't Boompje werken we met een team van professionele, betrokken begeleiders met passie voor kinderen. Onze begeleiders beschikken over de nodige kennis en expertise om leerlingen op maat te kunnen ondersteunen. Door de verschillende achtergronden van onze begeleiders kunnen leerlingen altijd rekenen op deskundige ondersteuning, passend bij de hulpvraag. Persoonlijke aandacht voor de leerling staat daarbij hoog in het vaandel, evenals het opdoen van succeservaringen, het ontwikkelen van een positiever zelfbeeld en het vergroten van de zelfstandigheid van leerlingen.

## WAT BIEDEN WIJ?

Op scholen bieden wij diverse trajecten aan. Bij 't Boompje kunt u terecht voor:

- MILS-onderzoek en/of training;
- Remedial Teaching;
- Huiswerkbegeleiding;
- Individuele begeleiding.

## MILS-onderzoek en/of training

Iedere leerling heeft een persoonlijke

manier van leren en iedere docent heeft een specifieke manier van lesgeven. Bij 't Boompje kunnen wij een MILS-onderzoek bij leerlingen afnemen. MILS staat voor: Meer Inzicht in Leerstrategieën. Dit onderzoek wordt gedaan door gekwalificeerde MILS-coaches. MILS geeft inzicht in persoonlijke leerstrategieën met als resultaat: een zo optimaal mogelijke leer- en werkomgeving voor school en leerling.

## Wat levert het MILS-onderzoek op?

- MILS helpt de leerling optimaal te leren en informatie te verwerken;
- MILS versterkt het zelfvertrouwen van de leerling en maakt de leerling eigenaar van zijn of haar eigen leerproces;
- MILS geeft inzicht in leervoorkeuren van anderen, wat leidt tot (meer) wederzijds begrip tussen school en leerling;
- MILS kan leiden tot betere schoolprestaties passend bij het niveau en de persoonlijkheid van de leerling.

## Voor MILS onderscheiden we 4 pakketten:

De MILS-afname duurt 1 à 1,5 uur

MILS Pakket  
Basis Individueel

- MILS-afname
- Scoreblad met drie persoonlijke leertips

MILS Pakket  
Uitgebreid Individueel

- MILS-afname
- Scoreblad met drie persoonlijke leertips
- Uitgebreid verslag met tips en handvatten voor school en leerling

MILS Pakket  
Basis Groepsverband

- MILS-afname
- Scoreblad met drie persoonlijke leertips

MILS Pakket  
Uitgebreid Groepsverband

- MILS-afname
- Scoreblad met drie persoonlijke leertips
- Nabespreking MILS-profiel in groepjes/workshops van max. 10 leerlingen
- Uitgebreid verslag met tips en handvatten voor school en leerling

Elk pakket kan worden gekoppeld aan een vervolgtraject op maat. Dit kan individueel of in groepsverband plaatsvinden. De trajecten in groepsverband worden door twee deskundige trainers op school gegeven. Vanzelfsprekend worden bij deze individuele en groepstrajecten de uitkomsten van het MILS-onderzoek meegenomen.

Onderwerpen die tijdens een dergelijk traject aan bod kunnen komen zijn:

- Plannen en organiseren schoolwerk;
- Leren informatie begrijpen, opnemen en verwerken tijdens de les en thuis;
- Leren omgaan met uitstelgedrag;
- Inzicht krijgen in de werking van het brein;
- Leren omgaan met stress.

### Remedial Teaching

De begeleiders van 't Boompje beschikken over meer dan voldoende kennis en ruimschootse ervaring op het gebied van onderwijs en zorg. Dat is de kracht van 't Boompje en hierin onderscheiden wij ons van andere RT-organisaties. We bieden leerlingen niet alleen RT aan, maar ondersteunen ze daarbij ook in gedragsmatig opzicht. RT kan individueel of in groepsverband gegeven worden.

### Huiswerkbegeleiding

Bij huiswerkbegeleiding gaat het om aanleren van algemene vaardigheden zoals plannen en organiseren van het schoolwerk en het voorkomen van uitstelgedrag. Waar mogelijk kan er vakinhoudelijke hulp worden geboden. Deze trajecten kunnen individueel of in groepsverband worden afgenomen.

### Individuele begeleiding

Bij trajecten individuele begeleiding worden leerlingen op maat begeleid. Indien wenselijk worden leerlingen ook op sociaal-emotioneel gebied ondersteund. In overleg met school en leerlingen kijken we hoe deze

leerlingen het beste begeleid kunnen worden en vertalen dit naar een plan van aanpak. Mocht u voor uw leerling, klas (of docent) op zoek zijn naar een andere vorm van ondersteuning, laat het ons dan vooral weten. Dan kijken we samen wat 't Boompje voor u kan betekenen. Maatwerk staat bij ons hoog in het vaandel.

't Boompje begeleidt kinderen op het grensvlak van onderwijs en zorg. Mocht een kind naast of in plaats van de begeleiding vanuit school

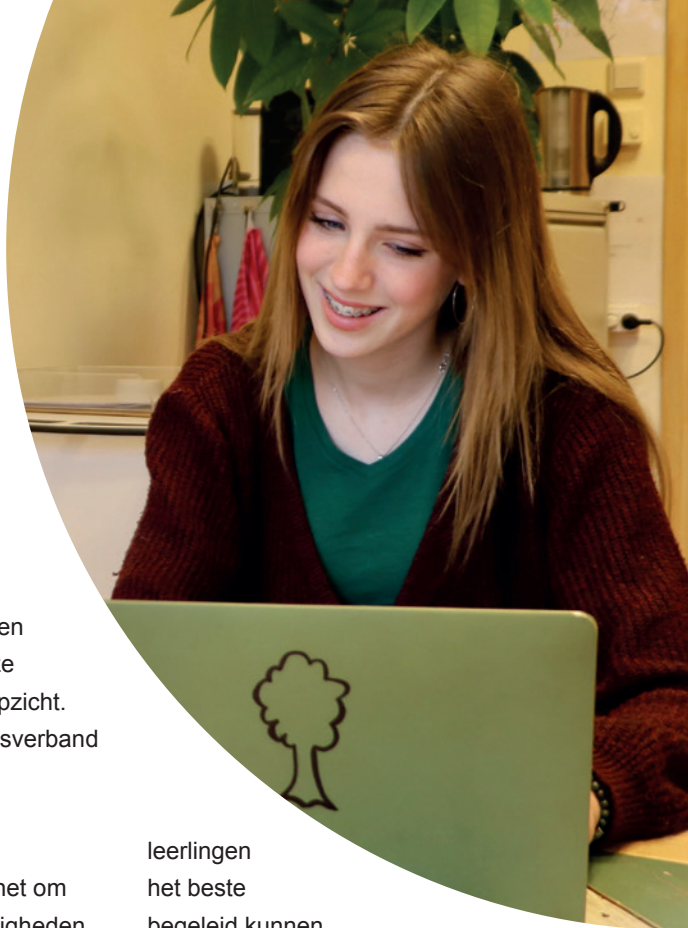



ondersteuning vanuit de gemeente nodig hebben, dan gaan wij in overleg met ouders, gemeente en school om in deze behoefte te voorzien.

### **WAT IS ONZE WERKWIJZE?**

Bij de aanmelding bespreken we met u welke ondersteuning een leerling nodig heeft. Mochten wij passende zorg kunnen bieden, dan wordt er een intake met school, ouders en leerling gepland. Bij de intake verzamelen we alle gegevens die we nodig hebben om de leerling zo goed mogelijk te begeleiden. In samenspraak met school wordt er een plan van aanpak

opgesteld. In dit plan van aanpak staat duidelijk vermeld aan welke doelen er gewerkt gaat worden en op welke wijze. Ook worden er afspraken gemaakt over tussentijdse evaluaties. Mocht uit deze tussentijdse evaluaties blijken dat aanpassing van de begeleiding wenselijk is, dan leggen wij deze aanpassing in overleg vast en gaan daarmee aan de slag. Op deze wijze zijn leerlingen altijd verzekerd van begeleiding op maat.

### **ONZE TARIEVEN**

Kijk voor onze tarieven op [www.tboompje.nl](http://www.tboompje.nl) of bel (06) 51 80 46 26.

't Boompje is een initiatief van Jolanda Kerker en is in 2005 opgericht. Jolanda is jarenlang werkzaam geweest in het regulier en speciaal onderwijs en wilde graag meer betekenen voor kinderen met een hulpvraag:

*“Mijn interesse is altijd uitgegaan naar kinderen met leer- en gedragsproblemen die extra hulp hard nodig hebben, op school of thuis. Vandaar mijn overstap naar individuele begeleiding van kinderen – dat is waar mijn hart ligt. Ouders van kinderen met een hulpvraag moeten erop kunnen rekenen dat er hulp geboden kan worden. Het is al een stap om te vragen om hulp, dan kun je kinderen en hun ouders niet in de steek laten. Zo snel mogelijk hulp bieden is essentieel. Ik heb persoonlijk ervaren hoe belangrijk dat is.”*



T BOOMPJE BV • 06 51 80 46 26  
WWW.TBOOMPJE.NL • INFO@TBOOMPJE.NL  
KVK 74 426 419